

PROSPETTO NORD
SCALA 1:100

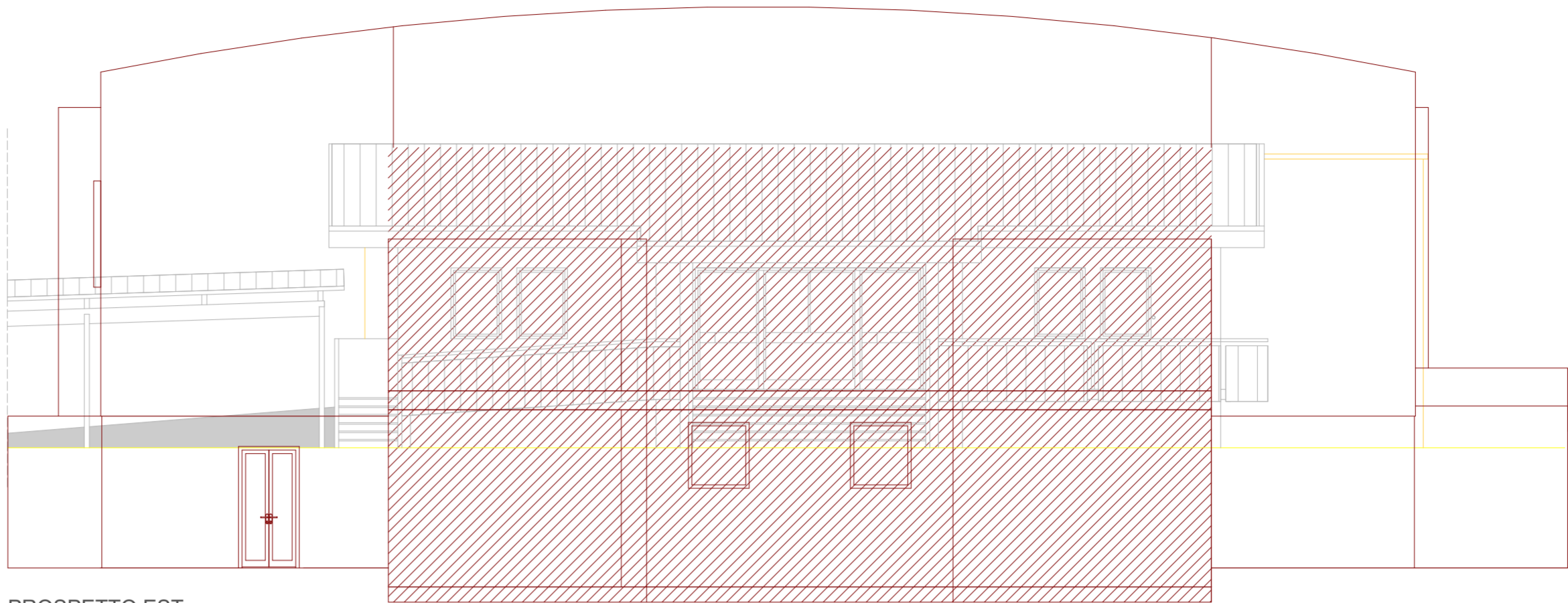

PROSPETTO EST
SCALA 1:100

LEGENDA
DEMOLIRE
COSTRUIRE

LEGENDA
DEMOLIRE
COSTRUIRE

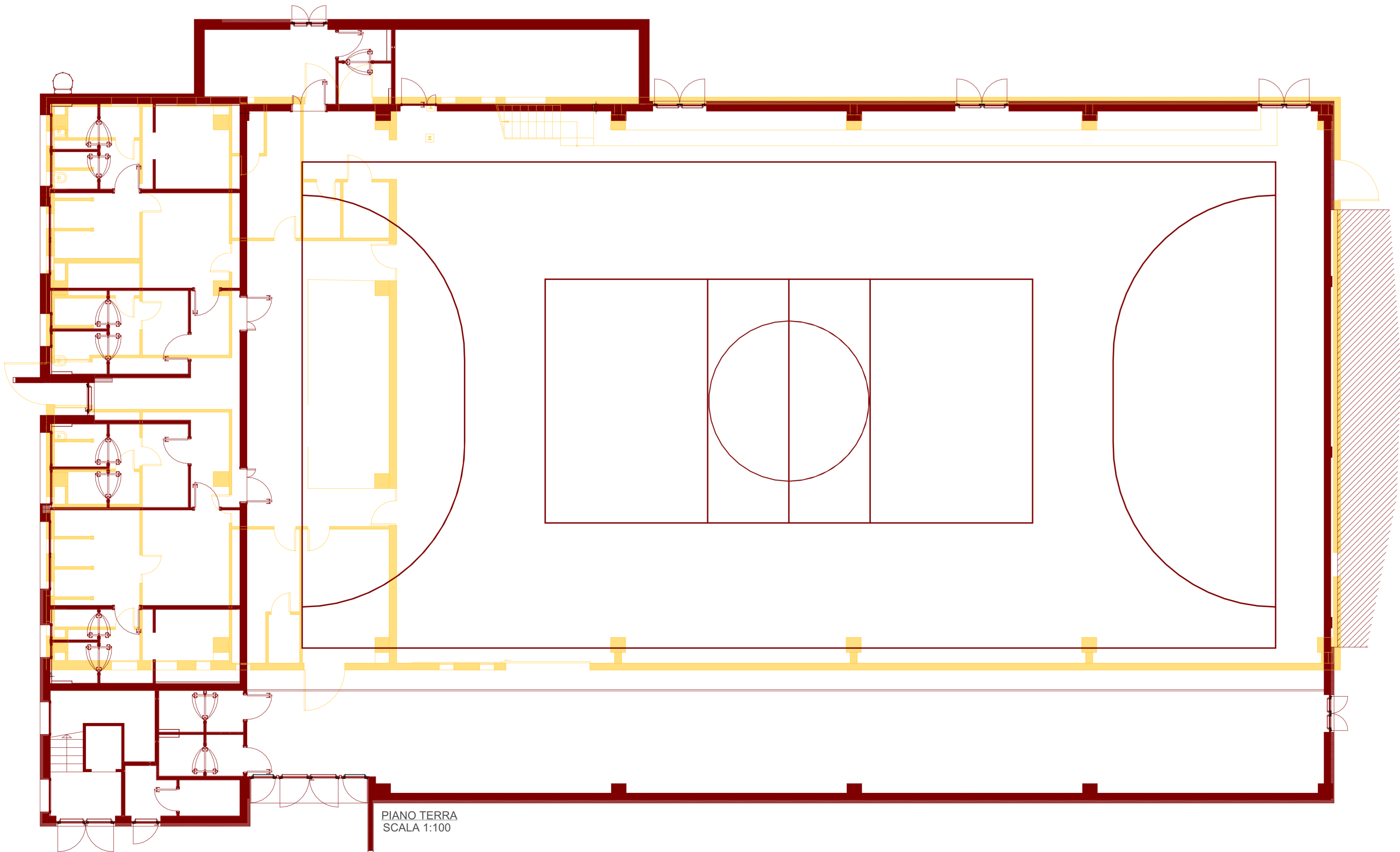

PIANO TERRA
SCALA 1:100

LEGENDA
DEMOLIRE
COSTRUIRE

		Regione del Veneto Provincia di Vicenza Comune di Monte di Malo	
RISTRUTTURAZIONE, EFFICIENTAMENTO ENERGETICO ED AMPLIAMENTO DELLA PALESTRA COMUNALE			
PROGETTO ESECUTIVO			
			
Il progettista generale: ing. Lorenzo Righele (firmato digitalmente)	Gruppo di lavoro: Ing. Lorenzo Righele Ing. Elisa Cocco Arch. G.M. Chemello Geom. Maurizio Canzian Geom. Martina Dell'Otto Geom. Christian Fontana	Il progettista generale: ing. Lorenzo Righele (firmato digitalmente)	Il RUP: geom. Paolo Rossato (firmato digitalmente)
TITOLO ELABORATO: ESECUTIVO TAV01.24.1 - SINOTTICA-PIANTA PIANO TERRA E PROSPETTI			
REVISIONE: n° 1 del 15/03/2019 n° del n° del n° del	DATA: 08/03/2019	SCALA: 1:100	FILE: NASILorenzo Clienti/Comune di Monte di Malo/ H - progetto esecutivo palestra/ARC- 282-H-ARC-DIS01.0-Progetto palestra.asc
	ELABORATO: geom. Martina Dell'Otto	VERIFICATO: geom. Maurizio Canzian	APPROVATO: ing. Lorenzo Righele
	2019/031		282-H-ARC-TAV01.24.1